Termômetro Literário

A literatura é essencial para a **formação cidadã dos jovens.** Ela é capaz de agregar valor e experiência à vida das crianças, além de despertar empatia, sentimento de pertencimento social e de ajudar na superação de questões pessoais. Muitos jovens se identificam com as personagens e suas histórias e, a partir disso, podem aprender a **encarar melhor seus próprios conflitos e os sentimentos do próximo.**

Entretanto, **estimular a leitura diante de tanta informação e tecnologia pode ser um desafio.** Pensando nisso, desenvolvemos um Termômetro Literário para ser impresso e preenchido junto aos alunos à medida que avançam em suas leituras.

Imprima o termômetro e divirta-se com essa atividade.

Instruções

Este é um termômetro interativo, então sugerimos que a impressão seja feita em formato A3.

A proposta desta atividade é incentivar a leitura conjunta em sala de aula. Estabeleça um objetivo com a turma, que pode envolver a leitura de várias obras ao longo do ano letivo ou de uma obra específica.

Então, encoraje os alunos a preencher de maneira conjunta as gradações do termômetro conforme avançam no objetivo proposto.

Dica do Coletivo

Levando em consideração a faixa etária dos alunos, defina com a turma um número de **páginas ou de obras** a serem lidas e preencha o termômetro de acordo com o desenvolvimento do objetivo.

Exemplo

Objetivo: LEITURA DA OBRA UMA VIAGEM À LUA

coletivo leitor

Termômetro Literário

Objetivo: _____

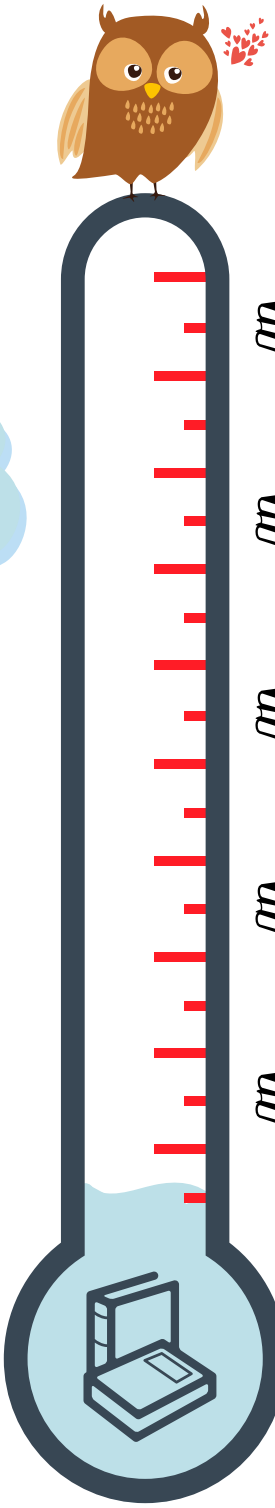

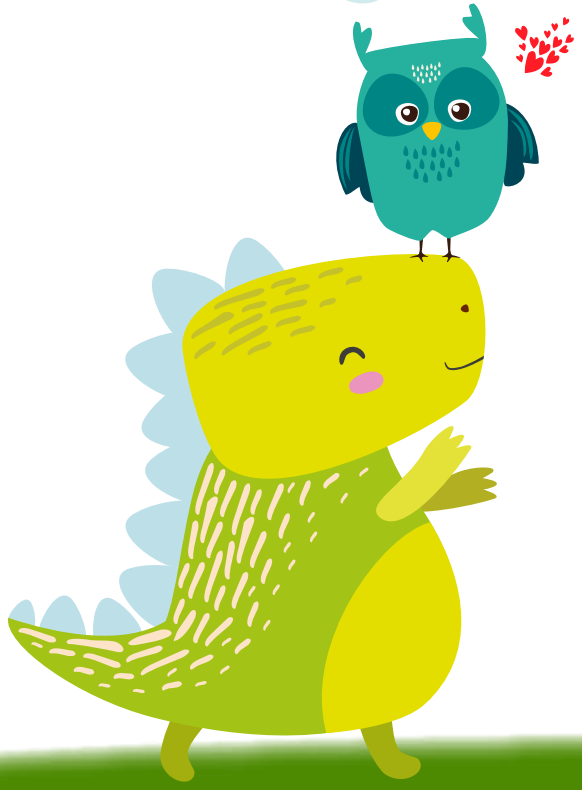

coletivo leitor

Sobre nós

O Coletivo Leitor é um **portal on-line da SOMOS Educação** que tem como objetivo estabelecer um diálogo permanente a respeito da leitura. Produzimos conteúdos relevantes a fim de orientar e incentivar profissionais da educação e **disseminar a literatura em sala de aula.** Assim, dialogamos sobre a importância da leitura para o desenvolvimento cognitivo e socioemocional das crianças e jovens. Em nosso espaço virtual, publicamos semanal mente textos que abordam assuntos de interesse de profissionais que trabalham com livros e também dos apaixonados por literatura.

Oferecemos dicas e orientações sobre como os professores podem disseminar a literatura em sala de aula, **abordamos a importância da leitura no desenvolvimento da criança e do jovem,** entre outros temas que se tornam determinantes para a formação do adulto. Além disso, no tópico "Nossos Livros" você encontrará o nosso coletivo de selos - **Ática, Atual, Caramelo, Formato, Saraiva e Scipione.** Os nossos livros estão classificados por ano escolar, perfil do aluno, gênero literário, temática, segmento e competências gerais da Base Nacional Comum Curricular (BNCC).

CONHEÇA NOSSO PORTAL!